SICHERHEITSMESSER
SECUNORM 300

JETZT ORDERN!

Bestellnummer	30000110.02
Maße Messer (L x B x H)	143 x 16 x 36 mm
Gewicht Messer	52,0 g
Basismaterial	Glasfaserverstärkter Kunststoff
Varianten	30000410.02

HOHE SICHERHEIT

Automatischer Klingenrückzug
für einen hohen Anwenderschutz

Klingenwechselknopf
für den besonders einfachen und sicheren Klingenwechsel (inkl. Magnet)

Leichter ergonomischer Griff
zum effizienten Arbeiten

17 mm Schnitttiefe
für alle gängigen Schneidmaterialien

Beidseitiger Schieber (inkl. Soft-Grip)
für Rechts- und Linkshänder

Praktische Öse
zum sicheren Befestigen

2-fach nutzbare Klinge
für eine doppelte Einsatzzeit

THE SAFER WAY TO CUT.

martor

MARTOR-SICHERHEITSMESSER SECUNORM 300

SICHERHEITSTECHNIK

SECUNORM
= hohe Sicherheit

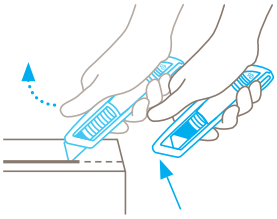

Automatischer Klingenrückzug
Der automatische Klingenrückzug des SECUNORM 300 gewährt Ihnen eine hohe Sicherheit vor Schnittverletzungen. Sobald Sie zum Schneiden angesetzt haben, nehmen Sie den Daumen vom Schieber. Dadurch kann sich die Klinge sofort nach Verlassen des Schneidmaterials in den Griff zurückziehen.

TECHNISCHE MERKMALE

- Sicherer Klingenwechsel (dank Magnet)
- Hoher Abriebschutz
- Besonders ergonomisch
- 2-fach nutzbare Klinge
- Schnitttiefe
- Trapezklinge abgerundet
- Keramikklinge einsetzbar
- Soft-Grip
- Für Rechts- und Linkshänder
- Öse zum Befestigen
- Werbedruckgeeignet

ANWENDUNGSBEISPIELE

HAUPTSCHNEIDMATERIALIEN

- Karton: bis 3-lagig
- Wickel-, Stretch-, Schrumpffolie
- Kunststoffumreifungen
- Klebeband
- Sackware
- Folien- und Papierbahnen
- Garn, Schnur
- Textil

MONTIERBARE KLINGEN

	TRAPEZKLINGE NR. 65232 0,63 mm, abgerundete Spitzen, Breitschliff, 10 im Spender	**NR. 65232.70**
	KERAMIKKLINGE NR. 65232C 0,65 mm, Keramik, abgerundete Spitzen, Breitschliff, 2 auf SB-Karte	**NR. 1765232.25**
	TRAPEZKLINGE NR. 5232 0,63 mm, Breitschliff, 10 im Spender	**NR. 5232.70**
	TRAPEZKLINGE NR. 5233 0,63 mm, 1-seitiger Schliff, 10 im Spender	**NR. 5233.70**
	TRAPEZKLINGE NR. 610 0,63 mm, rostfrei, 10 im Spender	**NR. 610.70**

Weitere montierbare Klingen unter www.martor.com.

VERPACKUNGSANGABEN

Verpackungseinheit	1 im Einzelkarton (10 Stück im Umkarton)
Maße Einzelkarton	154 x 22 x 38 mm
Gewicht Einzelkarton	66,0 g
EAN-Code Einzelkarton	4002632801709
Maße Umkarton	115 x 80 x 160 mm
Gewicht Umkarton	704,0 g
EAN-Code Umkarton	4002632851704

01.2021 | Printed in Germany | Technische Änderungen vorbehalten.

Kontaktieren Sie uns bitte für weitere Infos: MARTOR KG | Lindgesfeld 28 | 42653 Solingen | Germany
T +49 212 73870-0 | F +49 212 73870-90 | info@martor.de | www.martor.com