Orthomat® Diamond

Ergonomische Arbeitsplatzmatte mit Rautenprofil für trockene Arbeitsplätze

- Einlagige, ergonomische Arbeitsplatzmatten mit griffiger Tränenblechoberfläche.
- Für leichte bis mittlere Belastungen an trockenen Arbeitsplätzen.
- Optional: Orthomat® Safety Diamond mit gelben Seitenstreifen als Sicherheitsmarkierung.
- Brandschutzklasse Dfl – s1 nach EN 13501/ B2 nach DIN4102.
- Anti-Ermüdungsmatte beugt den Effekten von langen Stehphasen am Arbeitsplatz vor.
- Als Arbeitsplatzmatten in verschiedenen Größen oder als Meterware erhältlich.

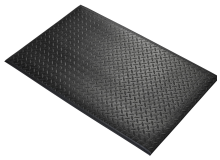
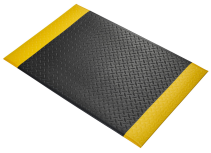
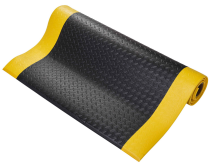

Artikel

Artikel Nummer	Größe	Farbe	Gewicht
DAF010001	0,6 m x 0,9 m	Schwarz	1.5
DAF010002	0,9 m x 1,5 m	Schwarz	3
DAF010003	0,9 m x 18,3 m	Schwarz	38
DAF010003C	0,9 m x pro Laufmeter	Schwarz	2
DAF010005	1,2 m x 18,3 m	Schwarz	51
DAF010005C	1,2 m x pro Laufmeter	Schwarz	4
DAF010701	0,6 m x 0,9 m	Schwarz/Gelb	1.5
DAF010702	0,9 m x 1,5 m	Schwarz/Gelb	3
DAF010703	0,9 m x 18,3 m	Schwarz/Gelb	38
DAF010703C	0,9 m Laufmeter	Schwarz/Gelb	2

Technische Spezifikation

Material	Offenzelliger PVC-Schaum
Oberseite	Rautenprofil
Produkthöhe	9.5 mm
Sicherheitsmarkierung	100 mm
Min. Operating Temperature	0°C
Max. Operating Temperature	+60°C
Witterungsbeständigkeit	Geeignet für trockene Innenbereiche
Typischer Anwendungsbereich	Produktionslinien, Montageflächen, Packstationen, Werkbänke
Montage	Lose verlegbar

Artikel Nummer	Größe	Farbe	Gewicht
DAF010705	1,2 m x 18,3 m	Schwarz/Gelb	51
DAF010705C	1,2 m x pro Laufmeter	Schwarz/Gelb	4

Reinigungsmethode	Oberfläche fegen/abwischen
Feuer getestet zu	BS EN 13501-1 Klasse Dfl - s1
Herkunftsland	CN
Garantie	1 Jahr bei Verwendung in einem trockenen Umfeld
Von F.Ball empfohlener Klebstoff für dauerhafte Verklebung:	F44
Tackifier recommended by F.Ball	F41
Von F.Ball empfohlener Klebstoff für hohe Belastung / Nassbereiche:	F74, F81, F84

Downloads